

EMPODERAMENTO COM AFETO ANO IV

Futsal e Futebol Feminino



SOBRE A AFETO

Fundada em julho de 2006, na cidade de Toledo, a AFETO: Associação dos Amigos e Atletas do Futsal e Futebol Feminino de Toledo, é fruto do sonho e determinação de professores, professoras e atletas no desenvolvimento de um projeto esportivo tendo como motivador o futsal e futebol feminino. Sob o olhar atento e acolhedor dos idealizadores, inúmeras meninas, adolescentes e jovens passaram pelo Ginásio de Esportes Euzébio Garcia, na Vila Pioneiro, conhecido como a “casa do futsal feminino de Toledo”.



O PROJETO

O projeto “Empoderamento com AFETO: Futsal e Futebol Feminino - ANO IV” é um projeto educacional que busca fomentar a prática esportiva do **Futsal e Futebol de Campo** para

240 MENINAS
DE 8 A 17 ANOS

Serão **9 núcleos** que visam democratizar as modalidades esportivas para o público feminino, disseminar os valores do esporte e promover uma melhor qualidade de vida para todas.



ONDE?

- **CJU** (Av. Maripá, 1831 - Jardim Europa, Toledo/PR)
- **Escola Municipal André Zênere** (Rua General Câmara, 1191, Jardim Bela Vista, Toledo/PR)
- **Escola Municipal São Francisco** (R. Otília Giareta, 8338 - São Francisco, Toledo/PR)
- **CIE** (Rua Benedito Gonçalves do Nascimento, s/n, São Francisco, Toledo/PR)
- **Ginásio de Esportes Euzébio Garcia** (Rua Mario Pudell, s/n, Vila Pioneiro, Toledo/PR)
- **Escola Municipal Walter Fontana** (Rua Mario Pudell, s/n, Vila Pioneiro, Toledo/PR)
- **Jardim Panorama** (Rua Carlos Sbaraini, s/nº, São Francisco, Toledo/PR)
- **Jardim Paulista** (Rua São Francisco Falso, s/nº, Jardim Paulista, Toledo/PR)
- **CJU Coopagro** (Rua Pacífuco Dezem, nº 337, Jardim Coopagro, Toledo/PR)



QUANDO?

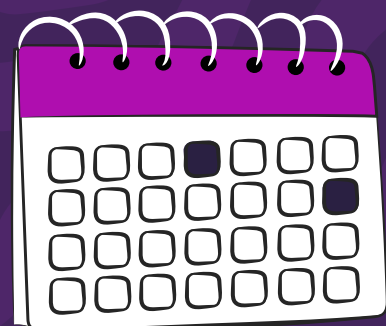

2025-2026

A previsão é executar o projeto entre o 1º trimestre de 2025 e o 1º trimestre de 2026.

As datas podem sofrer alterações de acordo com a captação, aprovações, liberações e outras variáveis da Lei de Incentivo ao Esporte.





ALÉM DO ESPORTE

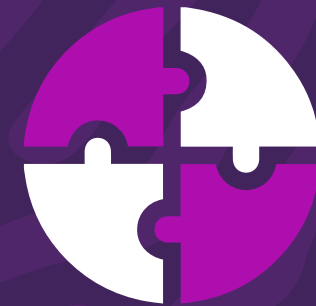

Eventos de integração.



Palestras Educativas.



Transformação Social.



Empoderamento Feminino.

VALE ALIMENTAÇÃO

Compra de **cartão alimentação** para as alunas na faixa etária entre **15 e 17 anos**.
Memória de Cálculo: Sendo 30 alunas x 10 meses.

Valor de **R\$ 100,00** mensal.

Foi detectado ao longo da execução dos projetos que é nesta faixa etária que ocorre o maior número de EVASÃO, pois muitas delas precisam ajudar em casa e saem do projeto para trabalhar.

KIT ALUNA

- Camiseta;
- Bermuda;
- Jaqueta;
- Calça.



IMPACTO SOCIAL

O projeto “**Empoderamento com AFETO: Futsal e Futebol Feminino**” tem transformado significativamente a vida de muitas jovens, impactando

+ **1.000** MENINAS

ao longo desses 3 anos. A cada ano, a iniciativa busca aprimorar sua estrutura e oferecer melhores condições para o crescimento do futebol feminino no país.



METAS E MONITORAMENTO

| Qualitativas | Monitoramento |
|---|----------------------|
| Valorizar o jogo limpo e aspectos positivos nas atividades do projeto. | Semanal |
| Realizar análise trimestral de satisfação das beneficiárias do projeto. | Trimestral |
| Incentivar a participação de meninas em atividades esportivas. | Semanal |
| Quantitativas | Monitoramento |
| Atingir o mínimo de 70% de frequência das alunas nas aulas. | Ao final do projeto. |
| Atingir retenção de 70% das alunas que iniciaram o projeto. | Ao final do projeto. |
| Atingir 75% de satisfação dos participantes do projeto. | Ao final do projeto. |

INVESTIMENTO

R\$ 436.338,98

Dados Bancários:

Banco do Brasil Agência nº 0587

Conta Corrente (Captação) vinculada nº 118401-6

Período de Captação até: 12/08/2026

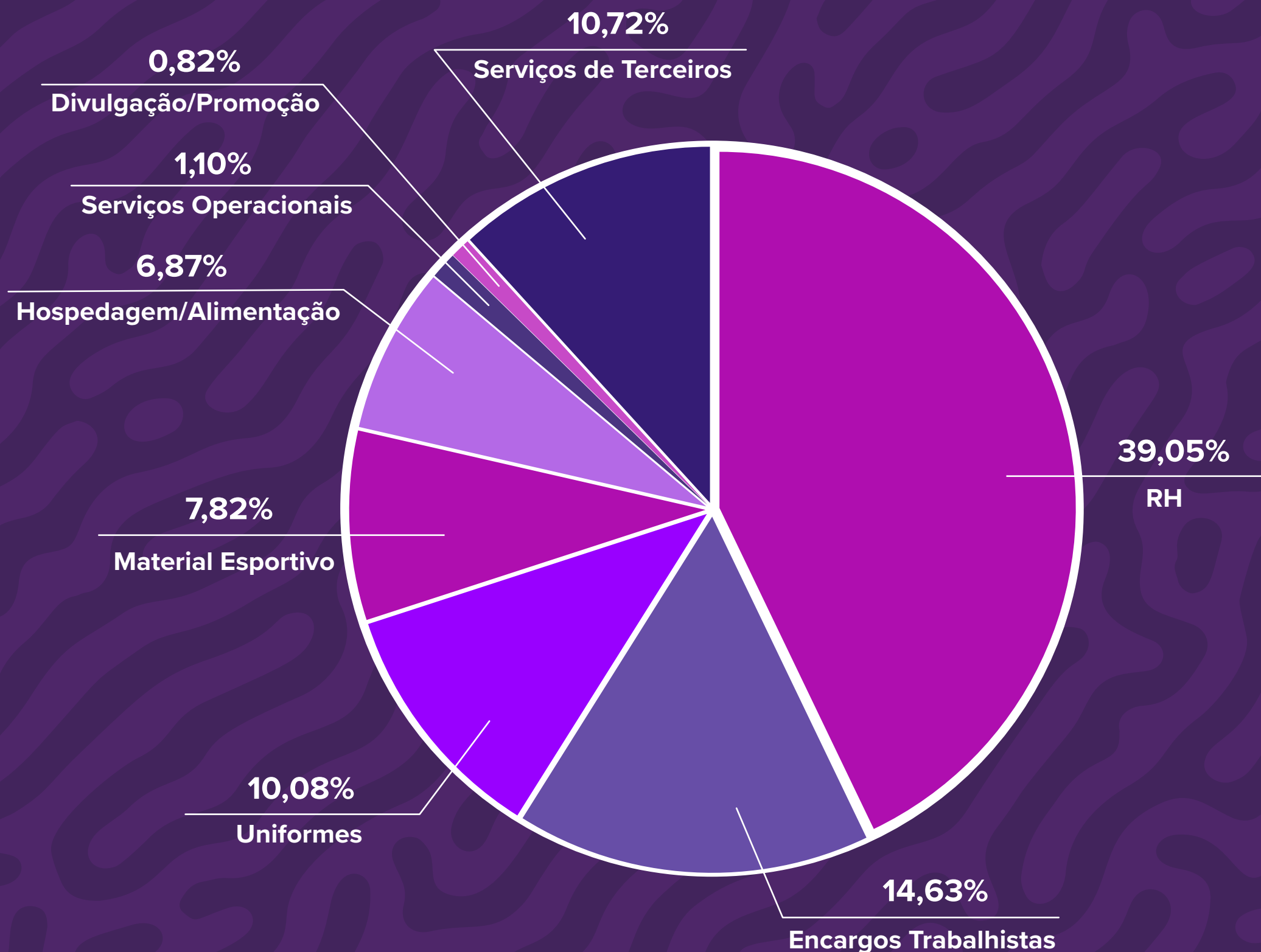

COMO NOS APOIAR



PESSOA JURÍDICA

Podem destinar até 2% do Imposto de Renda anual devido (desde que tributadas pelo lucro real).



PESSOA FÍSICA

Podem destinar até 7% do Imposto de Renda anual devido (declaração na forma completa).

A Lei de Incentivo ao Esporte – Lei 11.438/2006 é uma Lei Federal que permite que empresas e pessoas físicas invistam parte do que pagariam de Imposto de Renda em projetos esportivos aprovados pelo Ministério do Esporte.

ALINHADO COM OS OBJETIVOS DA ONU

1 ERRADICAÇÃO DA POBREZA



2 FOME ZERO E AGRICULTURA SUSTENTÁVEL



3 SAÚDE E BEM-ESTAR



4 EDUCAÇÃO DE QUALIDADE



5 IGUALDADE DE GÊNERO



6 ÁGUA POTÁVEL E SANEAMENTO



7 ENERGIA LIMPA E ACESSÍVEL

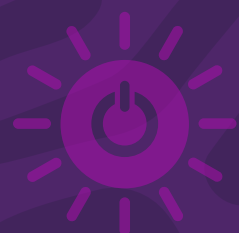

8 TRABALHO DECENTE E CRESCIMENTO ECONÔMICO



9 INDÚSTRIA, INOVAÇÃO E INFRAESTRUTURA



10 REDUÇÃO DAS DESIGUALDADES



11 CIDADES E COMUNIDADES SUSTENTÁVEIS



12 CONSUMO E PRODUÇÃO RESPONSÁVEIS



13 AÇÃO CONTRA A MUDANÇA GLOBAL DO CLIMA



14 VIDA NA ÁGUA



15 VIDA TERRESTRE



16 PAZ, JUSTIÇA E INSTITUIÇÕES EFICAZES



17 PARCERIAS E MEIOS DE IMPLEMENTAÇÃO



OBJETIVOS
DE DESENVOLVIMENTO
SUSTENTÁVEL

CONTRAPARTIDAS

IMAGEM

Aplicação da marca do patrocinador em 9 faixas de 4,0m X 0,70m (nos locais de execução do projeto).

Aplicação da marca do patrocinador em 240 Uniformes.

Visibilidade do patrocinador no site.

Visibilidade do patrocinador nas redes sociais do projeto (Instagram e Facebook).

CONTRAPARTIDAS

| | |
|-----------------|--|
| SOCIAL | Ações de sustentabilidade/ Campanhas Sociais. |
| NEGOCIAL | Menção do patrocinador em ações e palestras realizadas pelo projeto. |
| | Disponibilidade de receber ação de voluntariado empresarial (ação a combinar em conjunto). |
| | Disponibilidade para realizar outras ações de ativação da marca do patrocinador. |

As contrapartidas podem sofrer alterações dependendo do valor total captado



QUEM NOS APOIA



VEM FAZER PARTE DESTE PROJETO!



 www.afeto.site

 [/afetotoledo/](https://www.facebook.com/afetotoledo/)

 [/afetotoledo_futsal/](https://www.instagram.com/afetotoledo_futsal/)





Valorize
Projetos

-  Vinicius da Silva Alves
-  contato@valorizeprojetos.com.br
-  (51) 3922-0575 / 984534407
-  www.valorizeprojetos.com.br/
-  [/valorizecontatos](#)